



.....	-
.....	-
..... :	-
.....	-
.....	-
.....	-
.....	-
..... :	-
.....	-
.....	-
..... :	-
..... :	-
..... :	-
.....	-
.....	-

( - - )

% -



( )

%

% ,

. ( )

( )

)

:

(

\_\_\_\_\_

" "

( )

**NO. OF AGRICULTURAL HOLDERS BY MOHAFAZAT, 1970 - 1981-  
1994 - 2004**

Mohafazat	No. of Agricultural Holders				
	2004	1994	1981	1970	
	Damas. city	5104	7367	5047	
Damas. cont	38972	41492	32371	44392	.
Aleppo	96910	96832	85927	95401	
Homs	56497	50370	40107	45828	
Hama	68032	65909	51063	52706	
Lattakia	53888	48208	36525	44803	
Deir-ez-Zor	47411	42042	29525	30184	
Idleb	59750	55654	46985	44602	
Al-Hassakeh	57997	61089	55162	50540	
Al-Rakka	36398	27824	21598	26815	
Al-Sweida	25702	23286	15792	16820	
Dar'a	38025	30432	20857	27355	
Tartous	69626	58773	42278	42165	
Quneitra	6059	4379	2264	1776	
<b>TOTAL</b>	<b>660371</b>	<b>613657</b>	<b>485501</b>	<b>527899</b>	

Source: Agricultural Census 1970 - 1981- 1994 - 2004



تطور عدد الحائزين الزراعيين لعدة سنوات

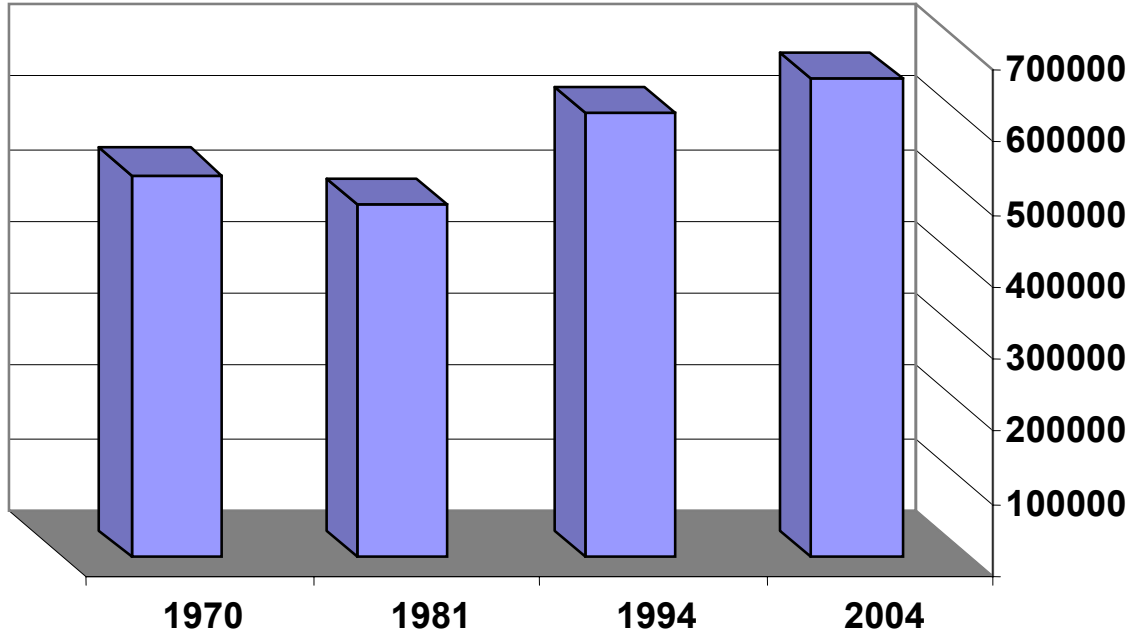

( )

جدول / أ /

الجنس	1970	1981	1994	2004
ذكر	87.52	62.59	71.38	95.87
أنثى	12.48	37.41	28.62	3.83
المجموع	100	100	100	100

( )

%

%

%

( )

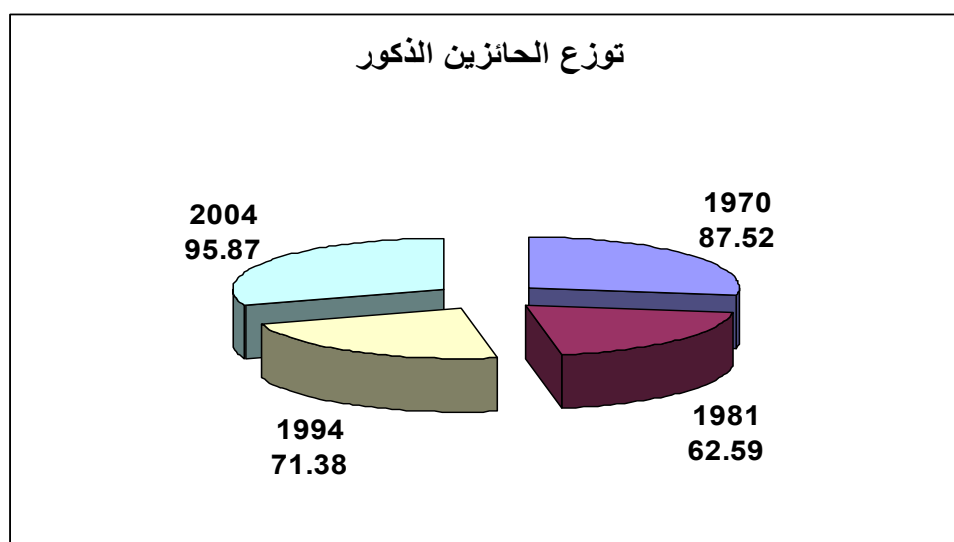

( )

( - )

توزع الحائزين الإناث

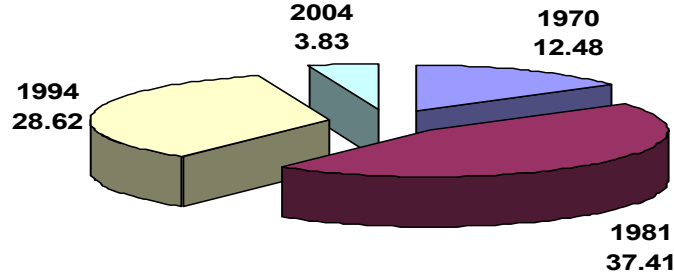

( - )

جدول / ب / ا

المحافظات	٢٠٠٤			١٩٩٤			١٩٧٠		
	النسبة المئوية	عدد الأسر الحائزة	عدد الأسر*	النسبة المئوية	عدد الأسر الحائزة	عدد الأسر	النسبة المئوية	عدد الأسر الحائزة	عدد الأسر
دمشق	١,٨٣	6476	٣٥٣	٢,١٥	٥٨٣١	٢٧١٣٧٨	18.67	46865	251055
ريف دمشق	٦,٢٦	27187	٤٣٤	١٣,٨٣	٣٧٦٩٨	٢٧٢٤٨٥	0.00	0	0
حلب	٩,١٣	66136	٧٢٤	١٨,٣١	٨٧٦٥٢	٤٧٨٦٦٩	37.13	83612	225199
حمص	١٤,٩٦	41288	٢٧٦	٢٥,١٣	٤٧٩٨٢	١٩٠٩٤٩	48.44	42922	88601
حماة	٢٠,٧٨	51531	٢٤٨	٣٦,٨٥	٦٠٢٥٣	١٦٣٥١٤	58.05	47861	82441
اللاذقية	٢٤,٧١	46693	١٨٩	٣٣,٤٩	٤٤٤٦١	١٣٢٧٧٨	51.05	34857	68283
دير الزور	٢٢,٨٥	31759	١٣٩	٤٣,٤٨	٣٩١٣٨	٩٠٠٢٤	63.20	28338	44841
ادلب	٢١,١٠	42841	٢٠٣	٣٧,٥٩	٥١٠٣٤	١٣٥٧٦٠	61.61	42188	68477
الحسكة	٢٨,٢٤	46317	١٦٤	٤٠,٢٧	٥٥٨٨٩	١٣٨٨٠٠	61.96	46217	74594
الرقبة	٢٢,٢٧	26500	١١٩	٣٣,٢٦	٢٥٢٩٣	٧٦٠٥٣	59.11	25715	43505
السويداء	٣٠,٦٤	19913	٦٥	٤٤,٧٧	٢٢٤٣٥	٥٠١٠٩	61.78	15692	25399
درعا	٢١,٨٣	29032	١٣٣	٣٠,٧٤	٢٦٢٩٣	٨٥٥٤٦	68.39	26616	38920
طرطوس	٣٥,٣٤	52652	١٤٩	٥٤,٠٣	٥٥٦٩٩	١٠٣٠٩٣	65.46	32978	50381
القنيطرة	٤١,٥٨	4574	١١	٥١,٢١	٣٥٤٧	٦٩٢٦	63.62	1775	2790
المجموع	١٥,٣٧	492899	٣٢٠٧	٢٥,٦٥	٥٦٣٢٠٥	٢١٩٦٠٨٤	44.68	47٦636	1064486

( )

/ /

2004	1994	1981	1970	المهنة
66.30	84.45	92.00	90.00	مزارع
33.70	15.55	8.00	10.00	غير مزارع
100	100	100	100	المجموع

%

%

%

%

. ( )

. %

### توزع الحائزين المزارعين

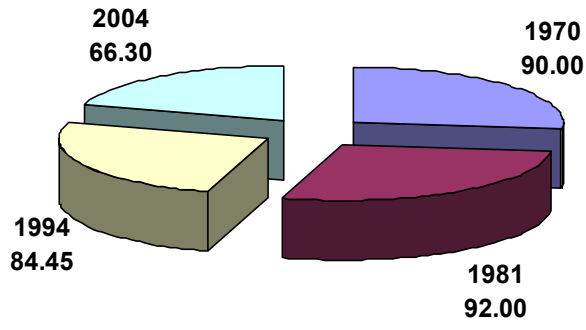

( )

%

%

% ,

%

%

%

.%

\_\_\_\_\_

.

:

-

-

-

-

.

,

.

,

,

,

%

.

. (

-

:

) .

%

.

.

.

- -

.( ( ) )

:

-

-

-

-

-

( ) ( )

).

(

( )

: \_\_\_\_\_ -

:  
:  
( - )

( )

:  
:  
-  
-  
-

( )

- -



( )

( )

( )

:

-

-

-

:

-

-

( )  
( )

( )  
( )

( )

( )

.

.

.

.



( )

⋮ \_\_\_\_\_ -

( )

- -

%

اجمالي الحيازات لكل محافظات

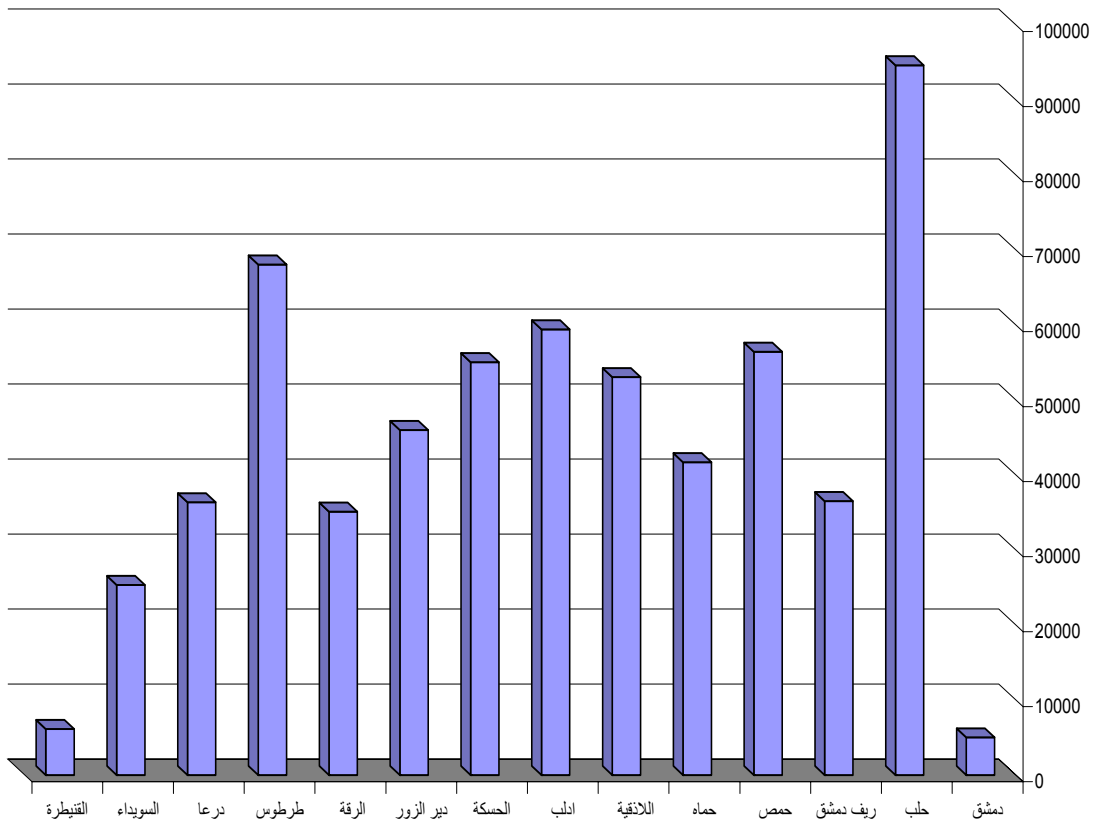

:

( )

( - - )

- -

- - - -

. (( ) )

.

.

- -

نسب توزع الحيازات في المحافظات (أرض وحيوان وآلات) (أي الفلاح المتكامل)

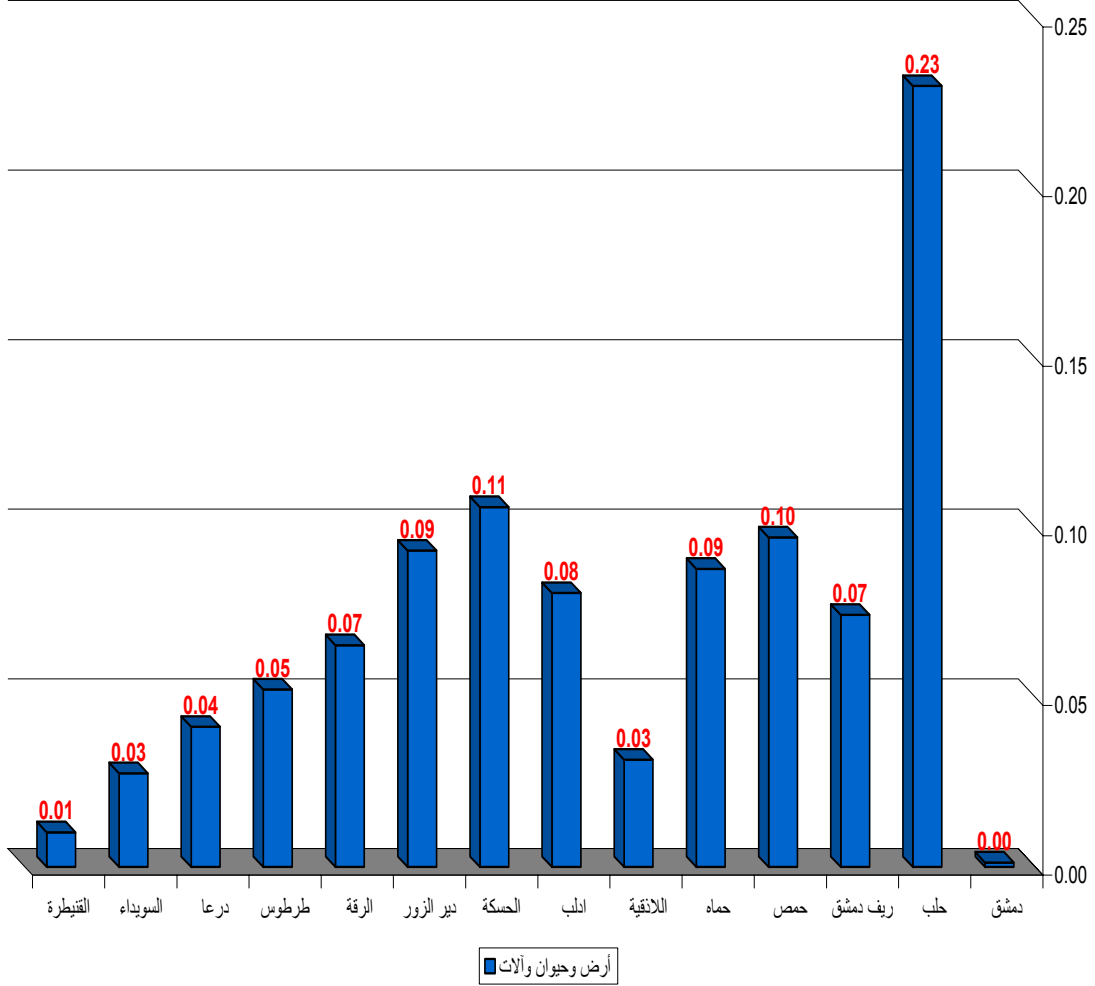

( )



( )

النسب المئوية للحيارات الزراعية حسب المحافظات والحيارات الاساسية

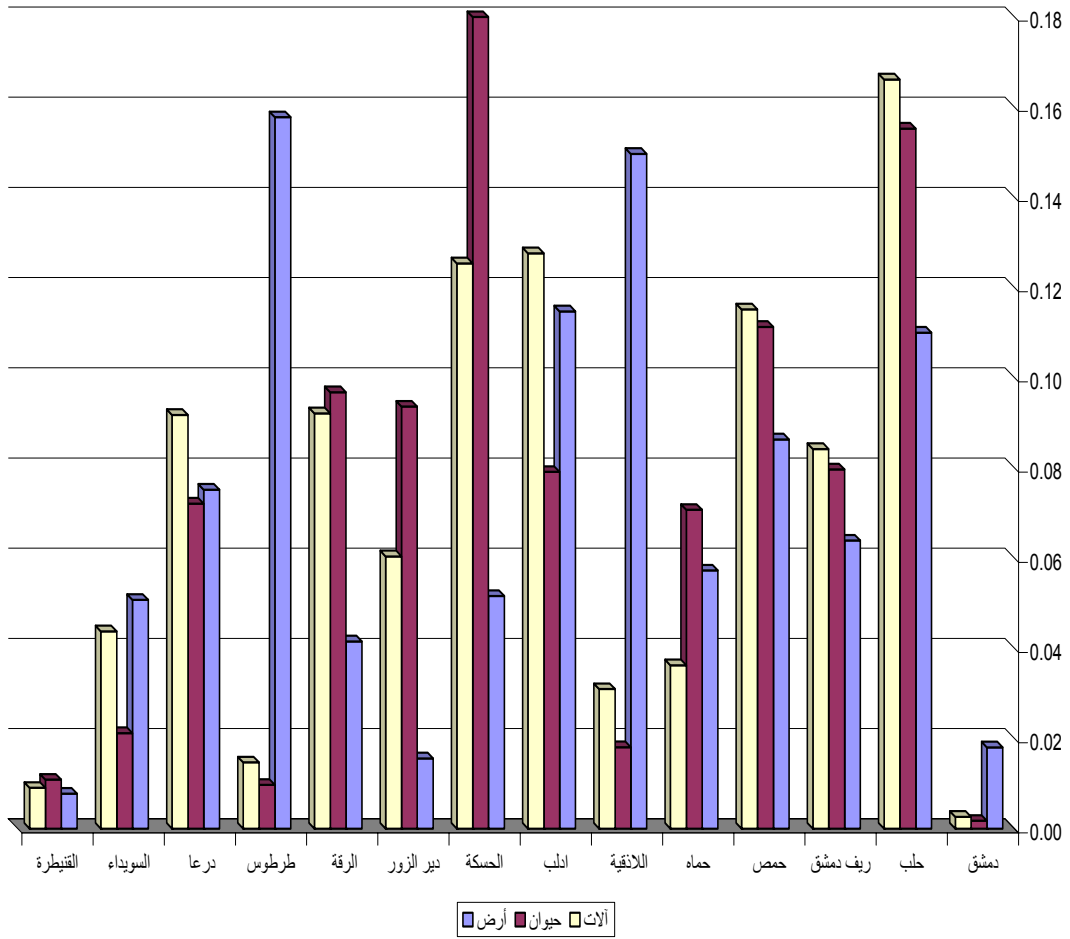

( )

( )

( )

( )

( )

نسب توزع الحيازات بين المحافظات (ثانوية الحيازة)

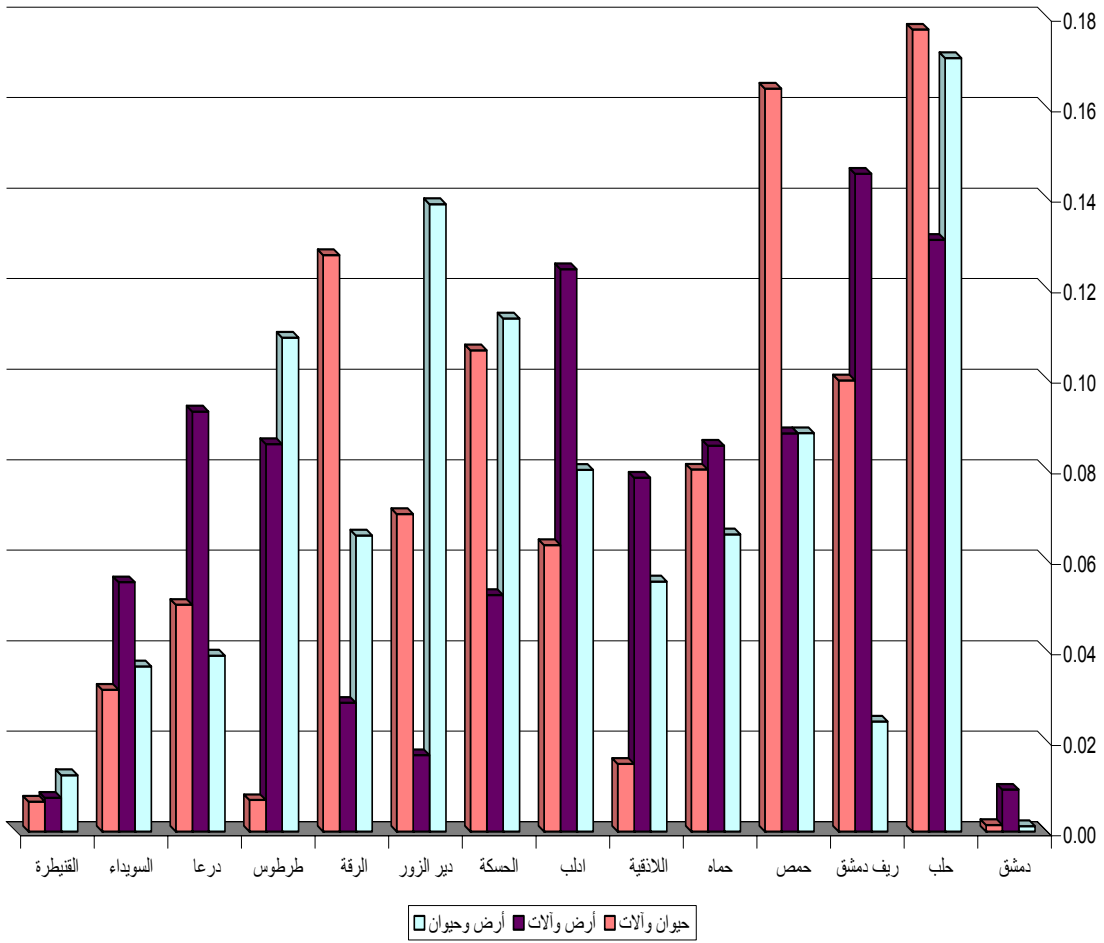

( )

تطور عدد الحيازات في المحافظات خلال التعداد ١٩٧٠-١٩٨١-١٩٩٤-٢٠٠٤

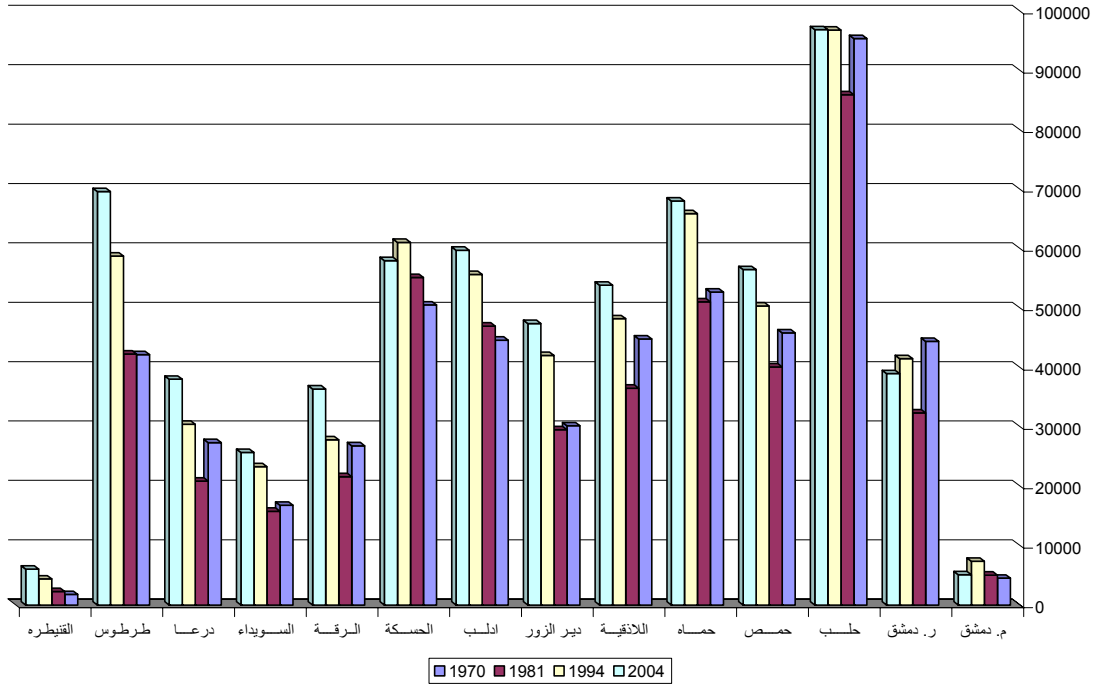

( )

( )

: -  
 : -  
 : ( )

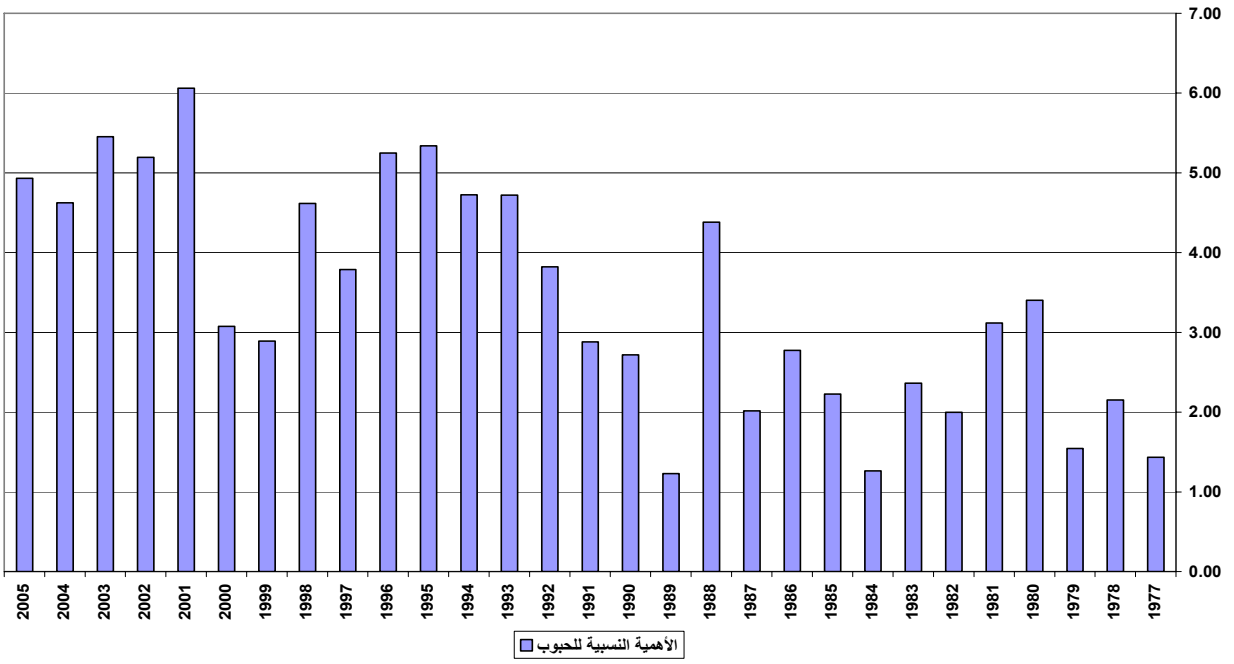

-  
 :  
 ( )

% ,  
 % ,

).

.(

: ( )

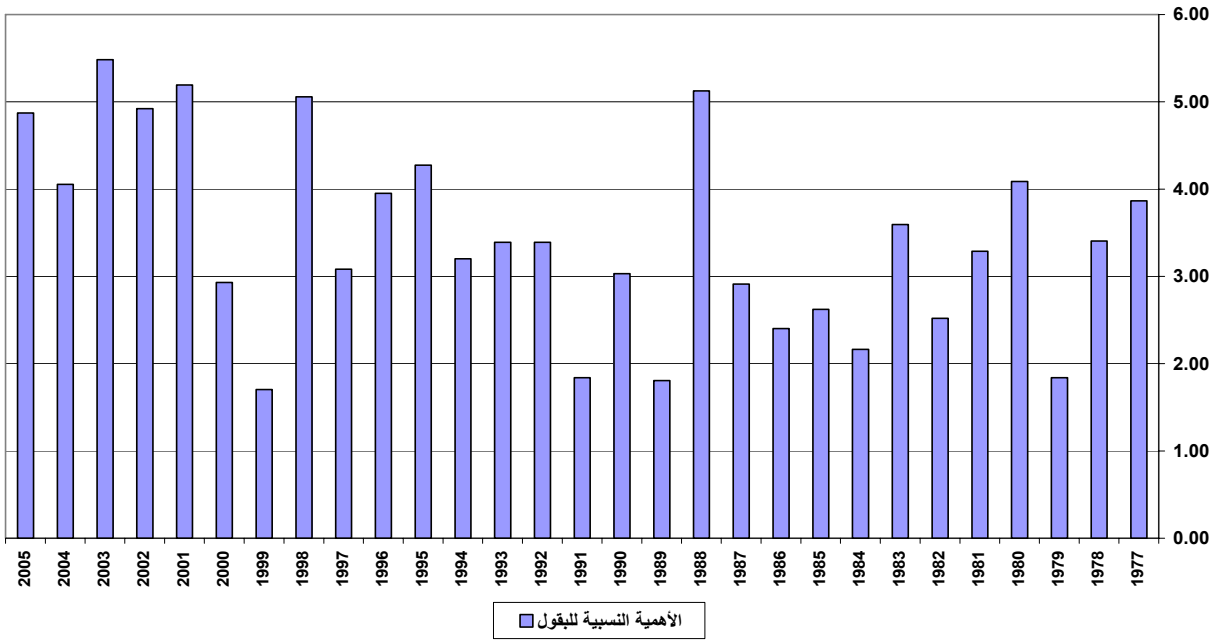

.( )

).)

.(

: ( )

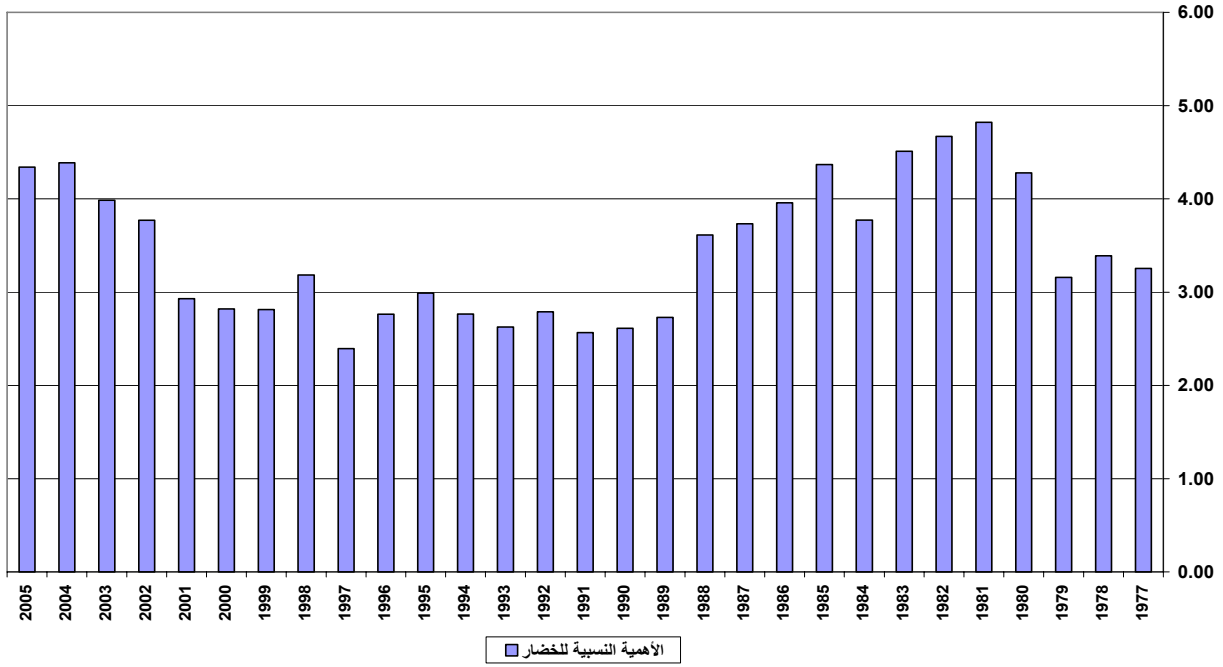

. ( ) .

: ( )

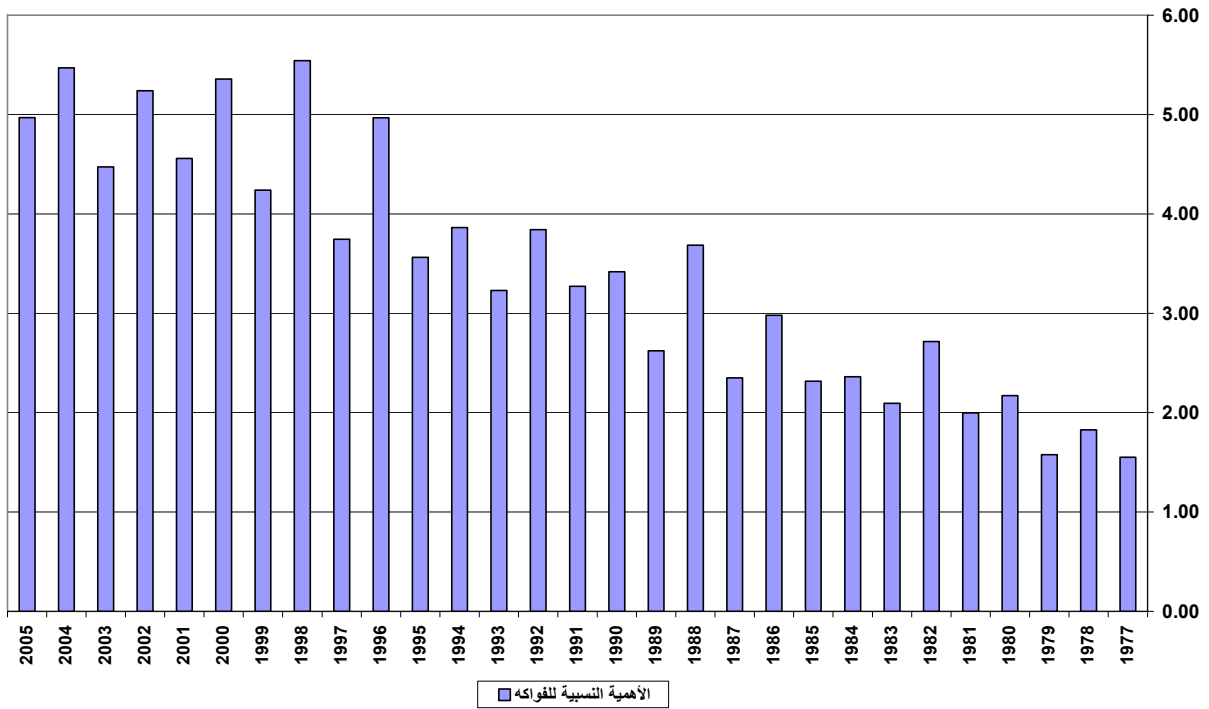

% , :

. % , % ,

. ( )

: ( )

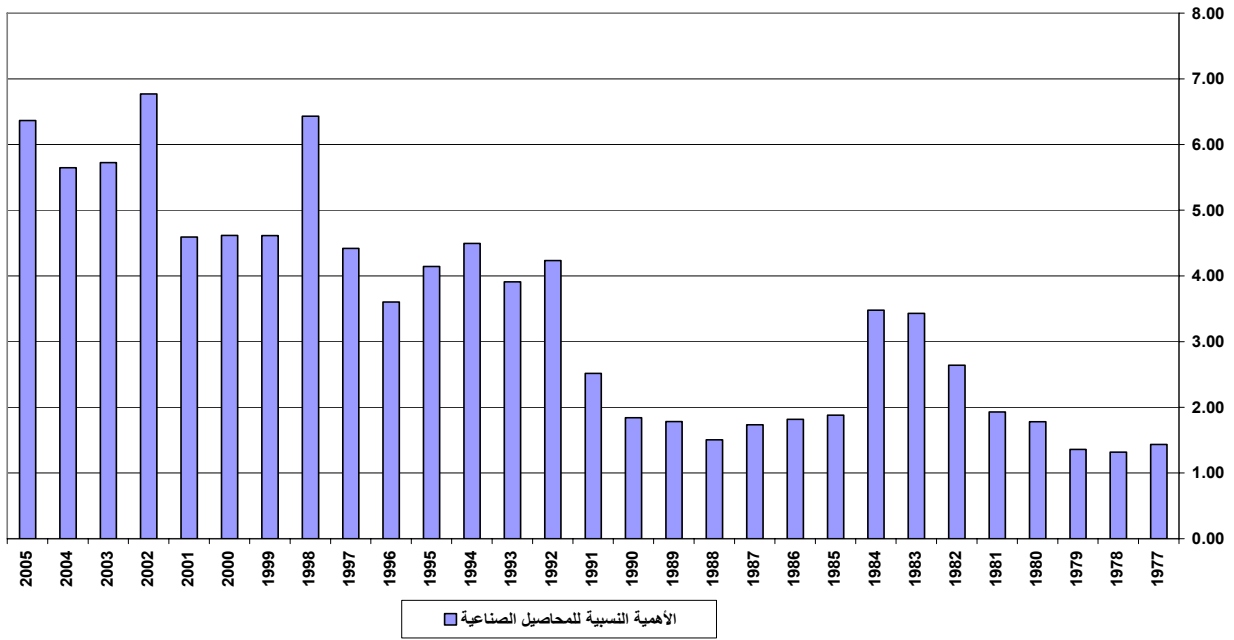

. % ,

. ( )



: ( )

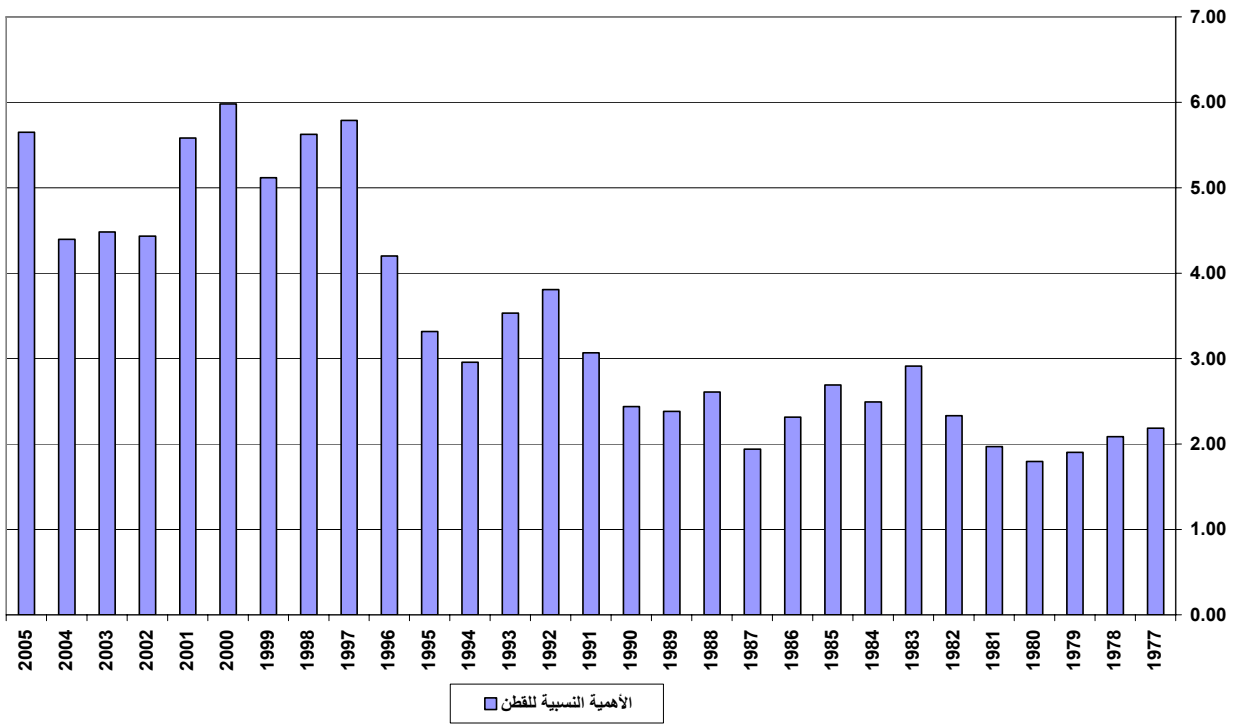

. ( )

. % ,

: -  
: ( )

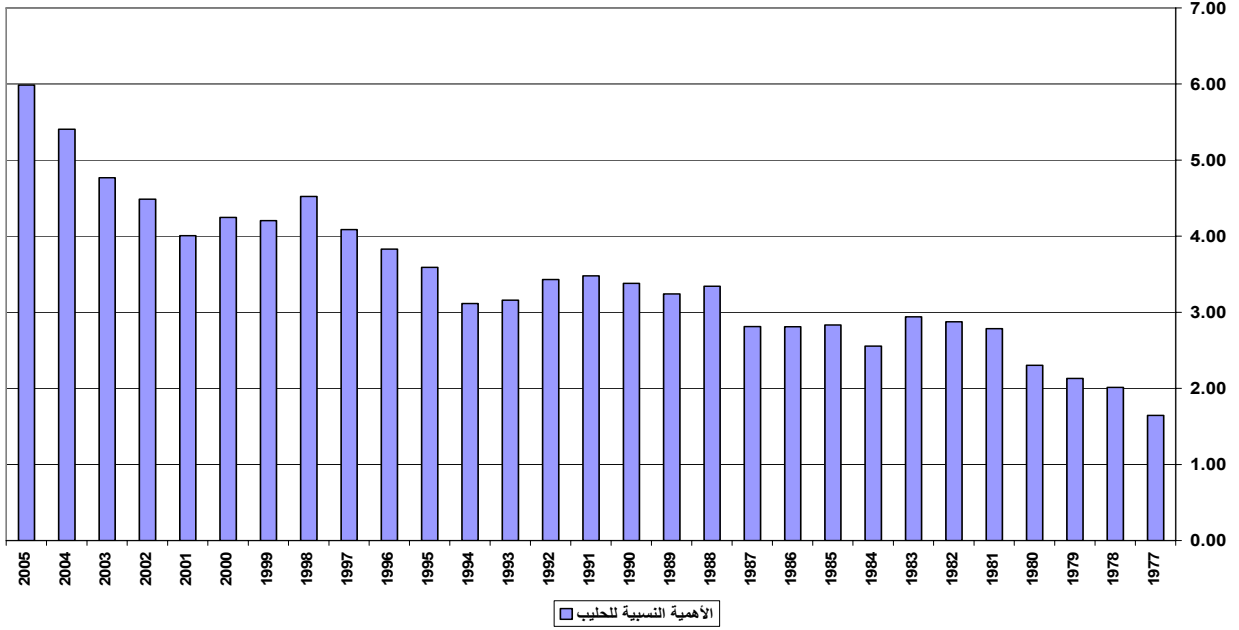

. % ,

. ( )

: ( )

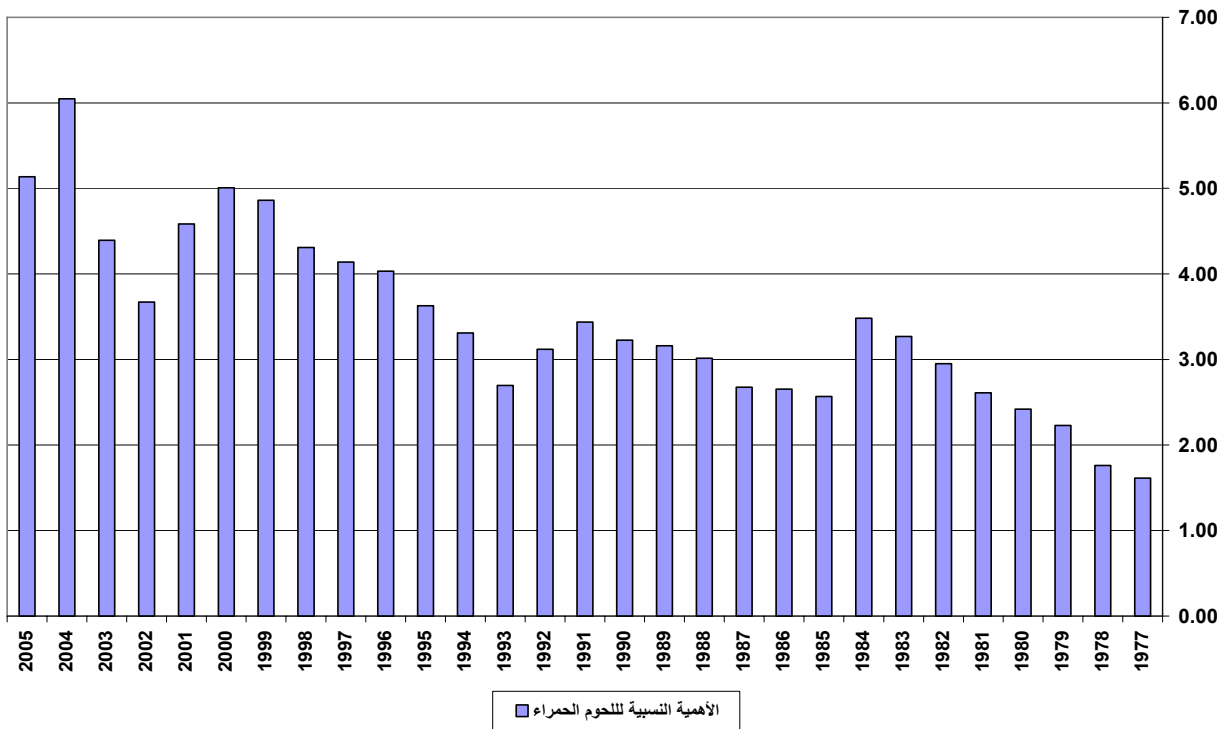

( )

.% ,

: ( )

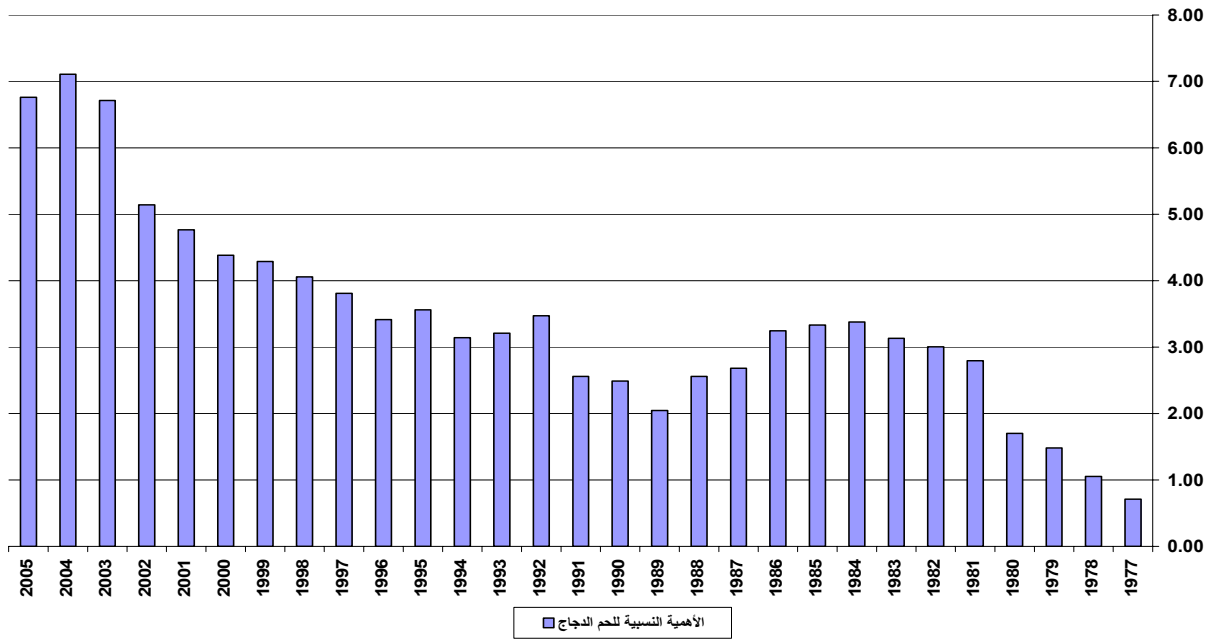

( )

% ,

: ( )

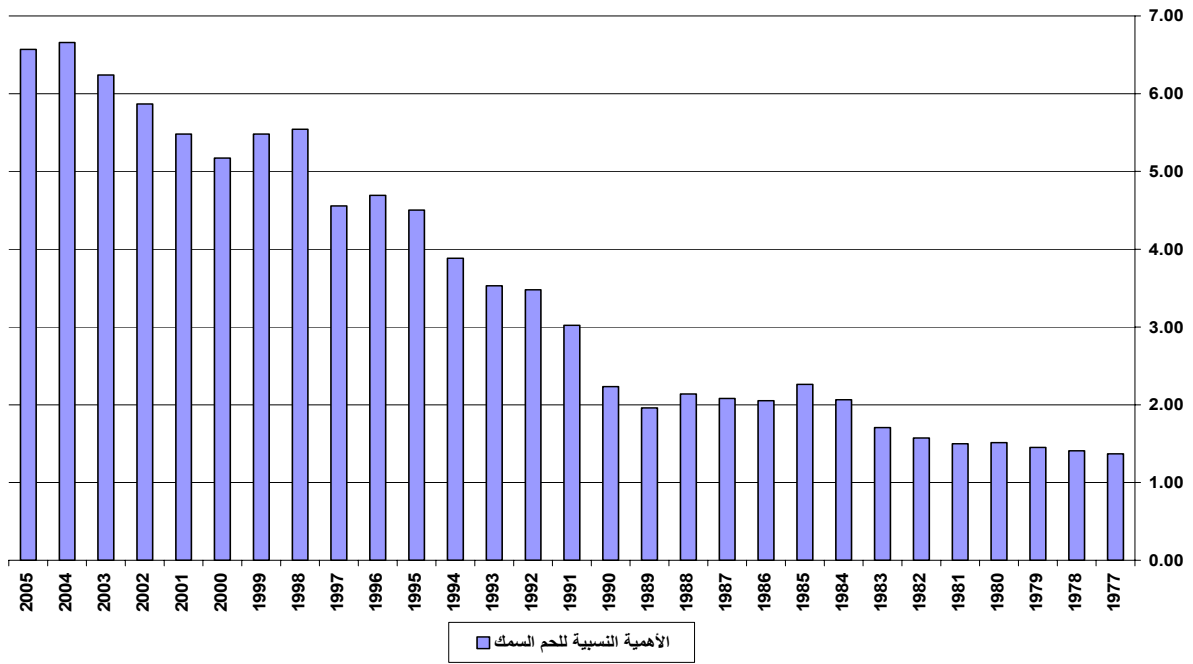

( )

. % ,

%

: ( )

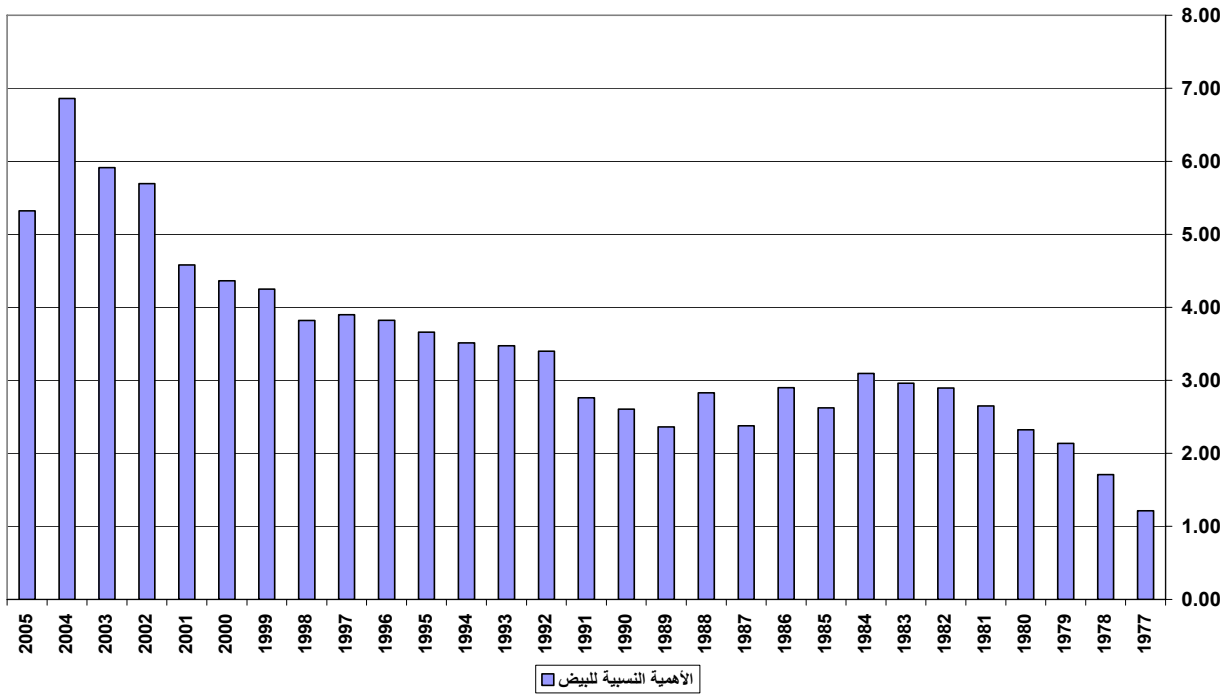

( )

. % ,

: -

//

السنوات	الحبوب	البقول	الخضار	الفواكه	المحاصيل الصناعية	محاصيل أخرى
1995	59,931,368	5,097,066	20,008,242	33,771,486	22,977,207	23,905,968
1996	62,210,883	4,522,985	18,644,624	53,740,092	26,591,986	40,256,010
1997	45,249,501	4,077,745	19,899,635	45,479,311	34,035,857	44,856,216
1998	55,248,889	6,309,952	27,174,854	69,109,550	34,364,412	54,119,952
1999	35,979,227	2,061,133	23,202,166	53,538,493	33,742,297	53,435,378
2000	39,208,189	2,417,947	19,226,472	65,716,806	37,406,567	57,078,874
2001	70,743,955	5,483,128	22,291,329	64,434,563	41,149,595	44,975,187
2002	62,600,787	5,849,192	23,979,333	73,720,450	44,916,344	50,106,569
2003	66,355,530	6,856,261	28,046,305	69,241,180	41,661,389	49,020,482
2004	59,280,005	6,819,017	29,265,332	83,706,163	41,546,469	50,261,407
2005	65,774,040	8,075,474	31,053,245	75,848,562	46,139,339	61,251,184
2006	73,653,327	8,428,238	36,648,932	114,267,426	37,907,484	58,876,755

:

( )

- -

).

.(





%

:

- Z

- N

- V

- X

- W

( )

- R

- Y

- S

:

(step by step) OLS

:

$$Z = - 569633.2 + 5.527 N + 59.1 V$$

$$(- 3.573) \quad (13.5) \quad (3.1)$$

$$R^2 = \mathbf{0.90}$$

1  
:

1

1

1

1

:

1

1

1

1

1

1

1

1

1

1

1

\_\_\_\_\_ : \_\_\_\_\_

step by step OLS

$$X = -307.9 + 0.37 W + 11.2 R$$

:   
 (-0.2) (7.2) (4.0)

$R^2 = \mathbf{0.712}$

:

,

:

.

,

.

,

.

,

.

,

,

:

.

,

.

,

.

,

.

,

.

\_\_\_\_\_ : \_\_\_\_\_

step by step OLS

:

$$Y = - 3018.3 + 8.834 S + 0.118 X$$

(-7.8)    (8.3)    (2.6)

$$R^2 = \mathbf{0.89}$$

\_\_\_\_\_

:

-  
-  
-

( )

-

-

%

%

(% )

- -

( % , )

( )

